



REGATA ANIVERSÁRIO DE SANTOS

26 DE JANEIRO DE 2011

PONTA DA PRAIA

SANTOS

Organização:

Iate Clube de Santos – Clube Internacional de Regatas - Federação de Vela do Estado de São Paulo.

Apoio:

Prefeitura Municipal de Santos, Capitania dos Portos de São Paulo, SOAMAR e Projeto Navega São Paulo.

Data:

29 de Janeiro de 2011

Local:

Baia de Santos

Classes Convidadas:

Oceano: ORC INTL. RGS - A, RGS - B, RGS - Cruiser e Bico de Proa.

Monotipos: Snipe, Dingue, Holder, Laser, Escaler a vela, Prancha a vela e Aberta.

Regras:

O evento será realizado sob as seguintes regras:

Regras de Regata a Vela – 2009/2012 – da ISAF.

Determinações da FBVM.

Determinações da FEVESP

Regras das Classes

Aviso de Regata.

Elegibilidade:

São elegíveis os competidores que estiverem de acordo com o Código de Elegibilidade da ISAF –

Regulamento 21 do Apêndice 2 da Seção II – Regras de Regatas a Vela – 2009/2012 – ISAF

Inscrições:





Nas secretarias náuticas dos Clubes Internacional de Regatas e Iate Clube de Santos até 29/01/11 às 11:00 h.

Taxa de inscrição. ISENTO

Taxa de Protesto: R\$ 150,00

Programa:

29/01/11 - Concentração em frente ao Aquário Municipal (canal 6) 12:00 horas.

CLASSE	HORÁRIO DE PARTIDA	BANDEIRA	
Oceano – Aberta	12:30		OSCAR
Snipe - Dingue – Holder - Laser	12:40		Galhardete 5
Escaler à vela	12:50		Galhardete 6
Prancha a vela	13:00		Galhardete 7



PREFEITURA DE
SANTOS



REGATA ANIVERSÁRIO DE SANTOS

26 DE JANEIRO DE 2011

PONTA DA PRAIA

SANTOS

Premiação:

Na praia em frente ao Aquário Municipal Santos a partir das 15:00 horas. Haverá botes de apoio para transporte dos tripulantes das embarcações de oceano.

Pontuação:

Será aplicado o Sistema Linear do Apêndice A.

Descarte:

Não haverá Descarte

Raias e Percursos:

PERCURSO 1	TIPO	BANDEIRA
OCEANOS-ABERTA	TRIANGULAR	

LARGADA – BOIA 2 – BOIA 3 - CHEGADA

Bóia 1 - Largada

Bóia 2 - Imediações da Av. Ana Costa

Bóia 3 - Última marca do canal de navegação (Iso verde)

Largada e Chegada - Imediações do Aquário (Ponta da Praia)

PERCURSO 2	TIPO	BANDEIRA
DEMAIS CATEGORIAS	BARLA-SOTA	

4 PERNAS - LARGADA (BOIA 1) - BOIA 2 - BOIA 1 - BOIA 2 - CHEGADA (BOIA 1)



PREFEITURA DE
SANTOS



REGATA ANIVERSÁRIO DE SANTOS

26 DE JANEIRO DE 2011

PONTA DA PRAIA

SANTOS

PERCURSO 3	TIPO	BANDEIRA
DEMAIS CATEGORIAS	BARLA-SOTA	

6 PERNAS – LARGADA(BOIA 1) - BOIA 2 - BOIA 1 - BOIA 2 - BOIA 1 - BOIA 2 –
CHEGADA(BOIA 1)

Posição das bóias :

Bóia 1 - Largada e Chegada - Proximidades do Aquário Municipal

Bóia 2 - Proximidades da Avenida Ana Costa (Praia do Gonzaga)

Bóia 3 - Última marca do canal de navegação (Iso verde)

Largada e Chegada:

Imediações do Aquário (Ponta da Praia)

A CR poderá adotar outro tipo de percurso, dependendo das condições climáticas e da direção de vento adversas.

A LARGADA E CHEGADA SERÁ DADA PELA CR CANAL DE ESCUTA DA CR 82.

ANTES DO SINAL DE ATENÇÃO A CR INFORMARÁ AOS PARTICIPANTES DA CLASSE

OCEANO O PERCURSO A SER PERCORRIDO VIA RÁDIO

Premiação:

Oceano:

1º ao 3º para Oceano ORC INTL

1º ao 3º para Oceano RGS – A

1º ao 3º para Oceano RGS – B

1º ao 3º para Oceano RGS – Cruiser

1º ao 3º Para Oceano Bico de Proa

Monotipos:

1º ao 3º de cada Classe

Se o número de inscritos em uma das classes for inferior a 3 este competirá como classe aberta.



PREFEITURA DE
SANTOS



REGATA ANIVERSÁRIO DE SANTOS

26 DE JANEIRO DE 2011

PONTA DA PRAIA

SANTOS

Responsabilidade:

A Comissão de Organização, a Federação de Vela do Estado de São Paulo, a Federação Brasileira de Vela e Motor, e todas as partes envolvidas na organização do evento, não assumem qualquer responsabilidade por acidentes (inclusive morte), danos, perda pessoal, de materiais ou de qualquer outra natureza, referente a barcos e participantes, antes, durante e depois do evento. Os participantes estão competindo por seu próprio risco e responsabilidade.

Diagrama dos Percursos PERCURSO 1 PERCURSO OCEANOS E ABERTA

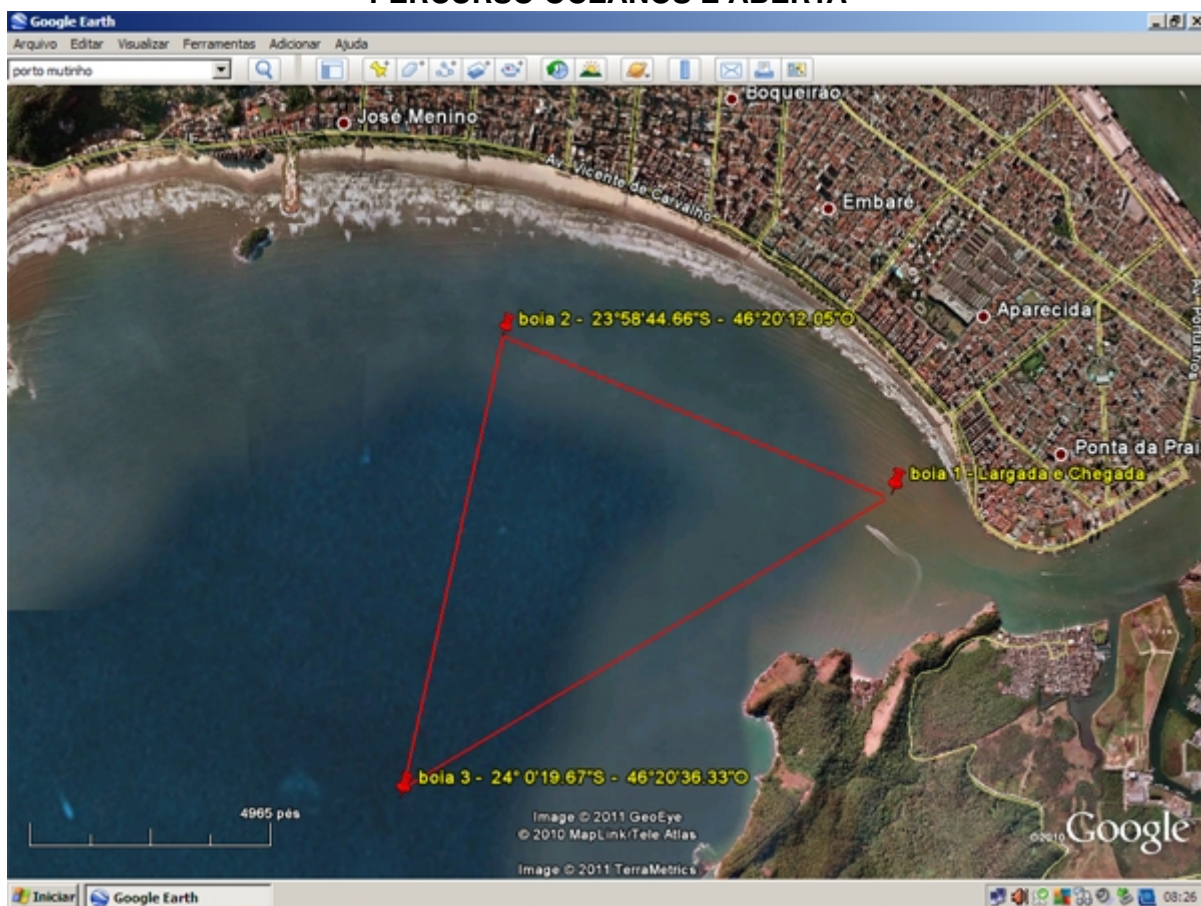

LATITUDE E LONGITUDE CALCULADA PELO GOOGLE EARTH DE FORMA AUTOMÁTICA



PREFEITURA DE
SANTOS



REGATA ANIVERSÁRIO DE SANTOS

26 DE JANEIRO DE 2011

PONTA DA PRAIA

SANTOS

PERCURSO 2 DEMAIS CLASSES E CATEGORIAS

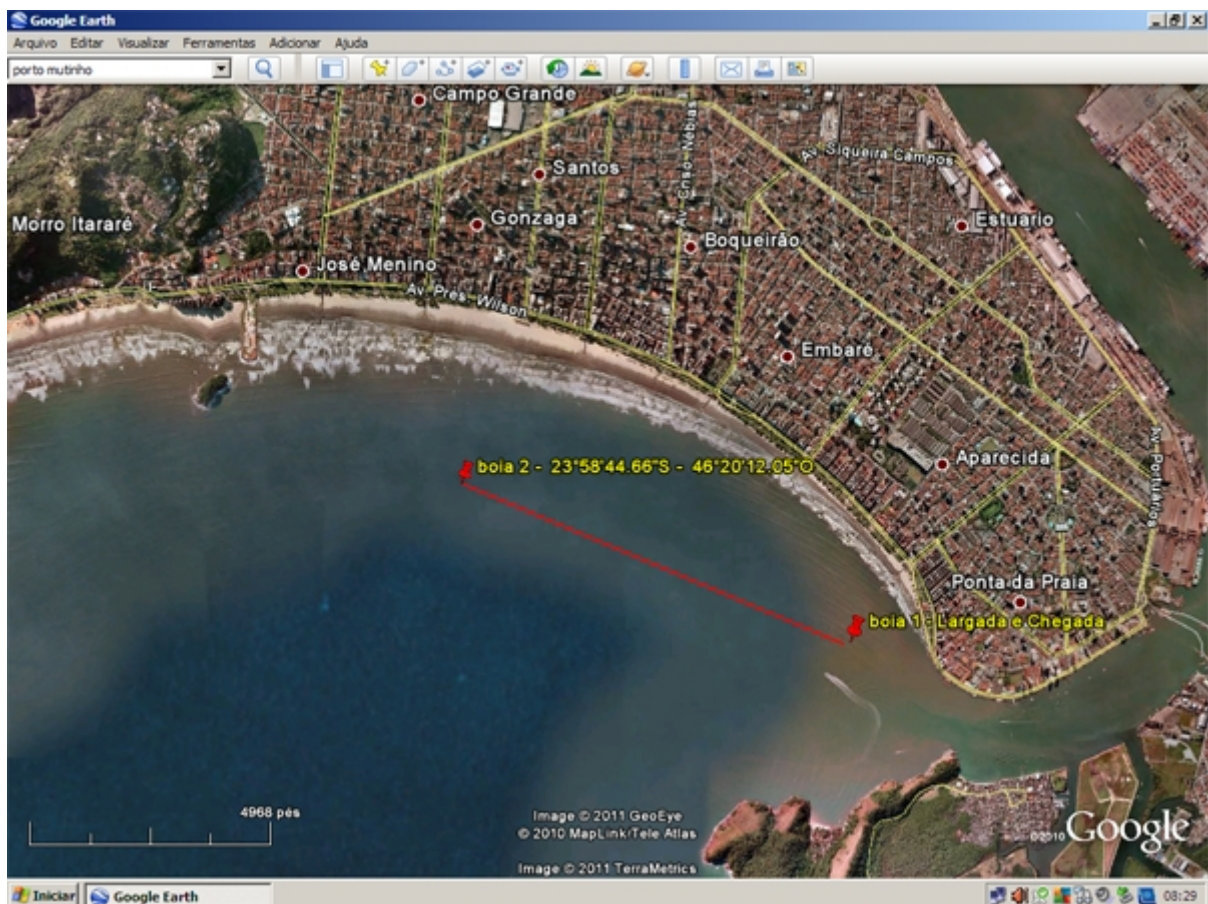

LATITUDE E LONGITUDE CALCULADA PELO GOOGLE EARTH DE FORMA AUTOMÁTICA



PREFEITURA DE
SANTOS